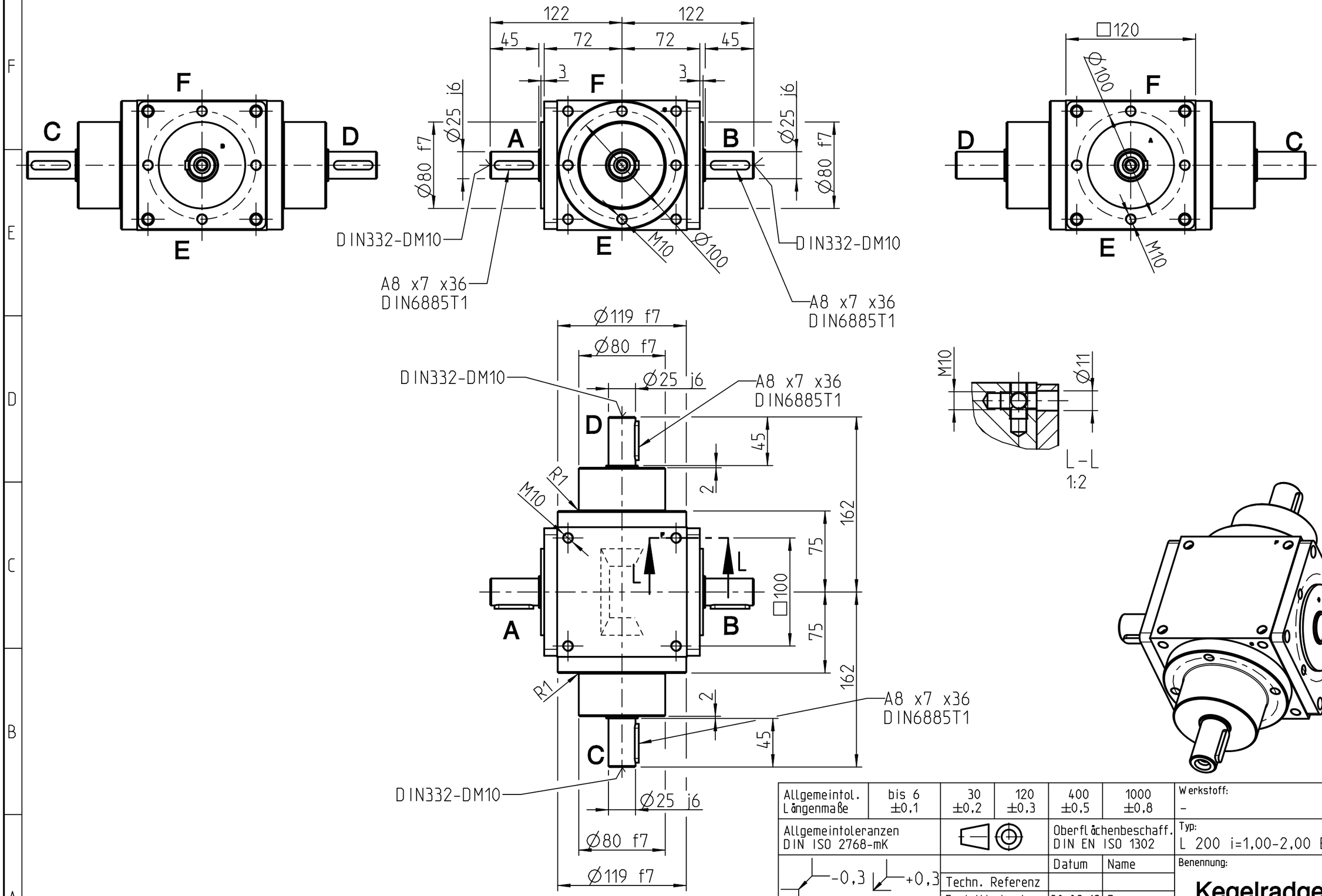

Allgemeintol. Längenmaße	bis 6 ±0,1	30 ±0,2	120 ±0,3	400 ±0,5	1000 ±0,8	Werkstoff: -
Allgemeintoleranzen DIN ISO 2768-mK				Oberflächenbeschaff. DIN EN ISO 1302		Typ: L 200 i=1,00-2,00 BA60
-0,3 +0,3				Datum	Name	Benennung: **Kegelradgetriebe**
		Techn. Referenz				
		Erstellt durch		20.02.19	Romer	
Werkstückkanten DIN ISO 13715		Genehmigt von		20.02.19	ROH	
VOGEL ANTRIEBSTECHNIK		Dokumentenart: Maßblatt		Projekt-Nr. -		Ident-Nr.: 070618 / Blatt 1/1
Ausgabedatum: 20.02.19		Maßstab 3:10		Gewicht(kg): 15.500		Ers.für: / Ers.durch:

A3

Ohne unsere vorherige Zustimmung darf diese Unterlage weder vervielfältigt , noch Dritten zugänglich gemacht werden ; und sie darf durch den Empfänger oder Dritte auch nicht in anderer Weise missbräuchlich verwertet werden.